

PRÉCISIONS SUR LA DÉMARCHE DIAGNOSTIQUE ET LE SUIVI DU TRAITEMENT DE L'INFECTION PAR *HELICOBACTER PYLORI* CHEZ L'ADULTE

FEVRIER 2018

Les dernières recommandations de l'HAS (mai 2017) soulignent l'importance de la **sérologie (IgG) en dépistage** chez les patients sans symptôme digestif. Du fait de la persistance des anticorps durant des mois, voire des années, il est inutile de refaire une sérologie en cas de positivité antérieure connue ou pour contrôler l'éradication de la bactérie après traitement.

Conduite à tenir en cas de suspicion d'infection à *H. pylori*

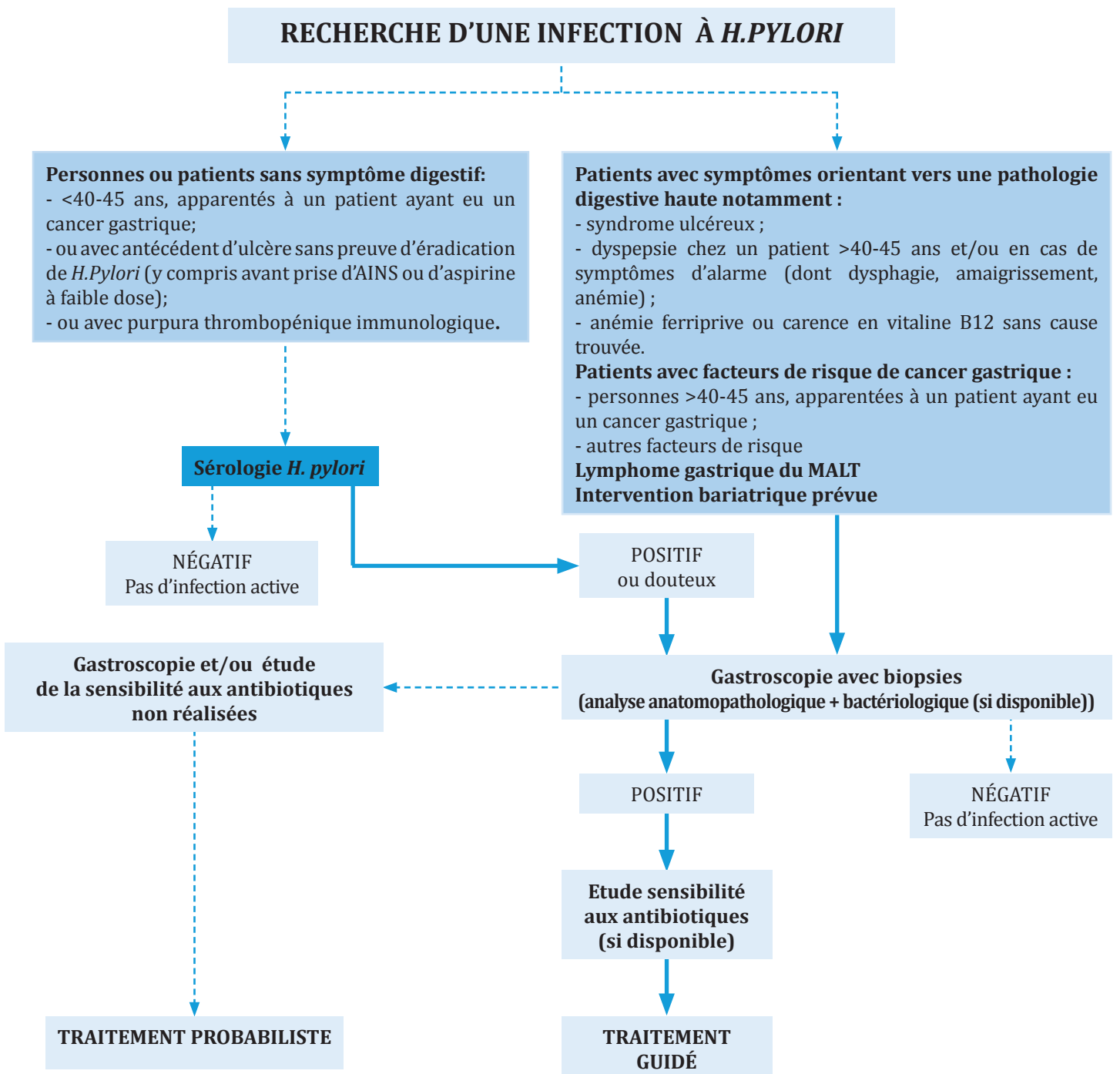

Le contrôle d'éradication doit être réalisé systématiquement après la fin du traitement par la réalisation d'un test respiratoire à l'urée marquée au carbone 13, seul test remboursé par la Sécurité Sociale.

Il existe des précautions pour la réalisation et la prise en charge de ce test respiratoire :

- Ce test doit être réalisé dans un laboratoire de biologie médicale, au moins quatre semaines après l'arrêt du traitement des antibiotiques et au moins 2 semaines après l'arrêt d'un traitement anti-sécrétoire (IPP ou anti-H2). Le patient doit être à jeun, ne pas avoir fumé depuis la veille et ne pas avoir pris de pansement gastrique depuis 24 heures.
- La seule indication de prise en charge de ce test à la nomenclature des actes de biologie médicale, est **la surveillance de l'efficacité du traitement d'éradication**, même si ce test est aussi performant pour le diagnostic avant traitement.

Algorithme de traitement en cas d'infection à *H.Pylori* chez l'adulte

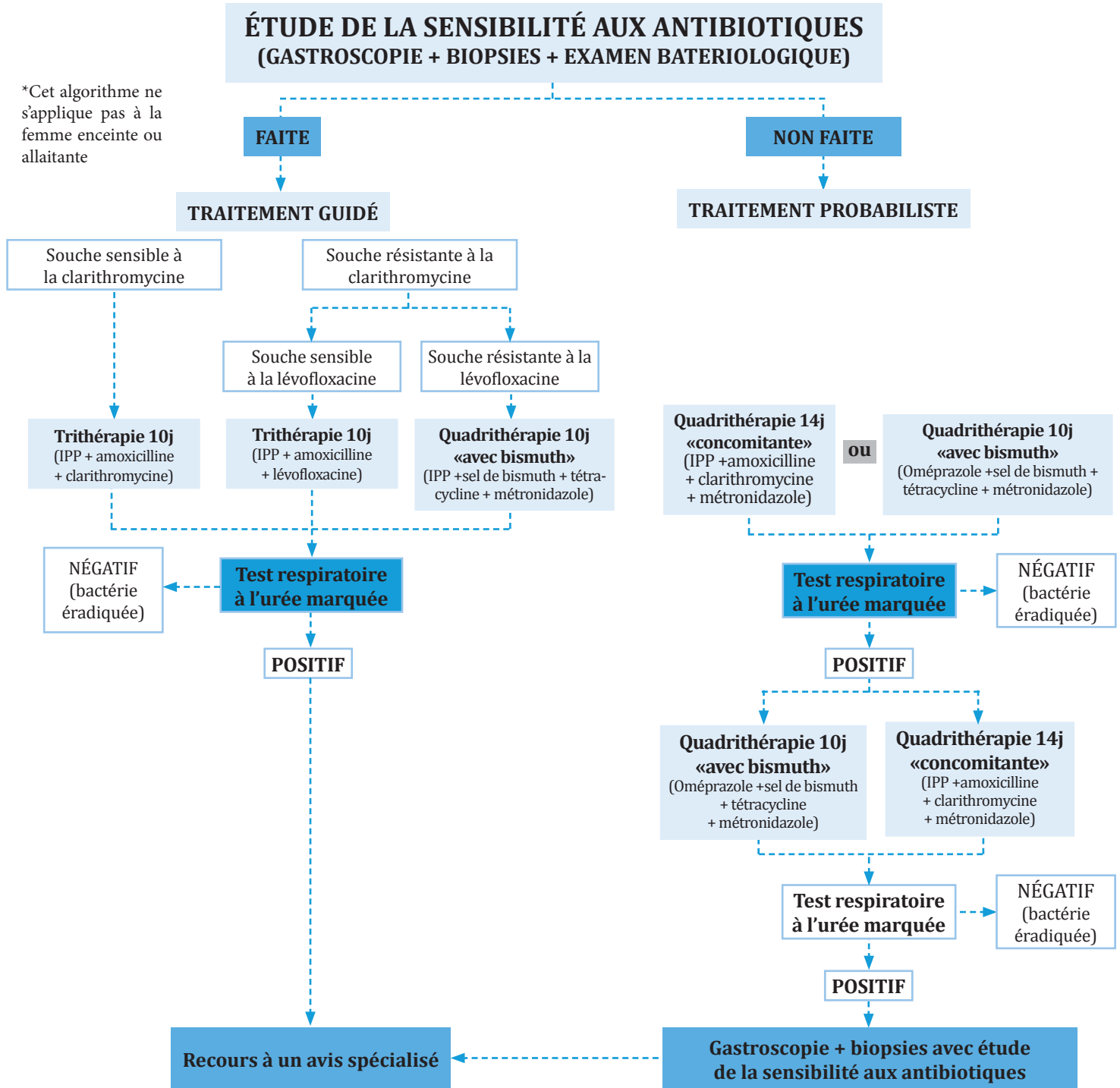

(sources : https://www.has-sante.fr/portail/upload/docs/application/pdf/201706/dir83/helicobacter_fiche_pertinence_diagnostic.pdf, www.has-sante.fr/portail/upload/docs/application/pdf/2017-06/dir83/helicobacter_fiche_pertinence_traitement.pdf, NABM 2017)

**RETROUVEZ TOUTES NOS FICHES D'INFORMATION SUR
www.bio67.fr > espace info > fiches médecins**

Laboratoire BIO67-BIOSPHERE

Assia ; Benfeld Hincker ; Bethesda-Sleidan ; Erstein Printemps ; Fegersheim ; Illkirch ; Ingwiller Haurany
Kling ; Kochersberg ; Les 2 Rives : La Wantzenau ; Lingolsheim ; Meinau ; Molsheim-Centre
Mundolsheim ; Neudorf ; Neuhoof ; Ostwald ; Parc ; Poteries ; Robertsau ; Rosheim
Schiltigheim Centre ; Schirmeck La Bruche ; Schuh ; Soufflenheim ; Trens ; Val de Moder

